

# Alcalá

## Alcalá de Ebro

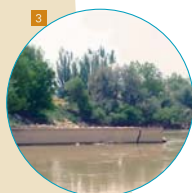

- 1 Estatua de Sancho Panza
- 2 Escudo
- 3 Ribera oeste
- 4 Mejana
- 5 Ribera este
- 6 Soto y chopera

El Ayuntamiento de **Alcalá de Ebro** les da la bienvenida a este entorno en el que se ubica la mítica *Insula Barataria* gobernada por Sancho Panza en “El Quijote” de Miguel de Cervantes.

Queremos que nuestro municipio responda a tan ilustre referencia literaria, que muestre nuestra vinculación con el Ebro y el cuidado que éste se merece como río de vida. También queremos que Alcalá sea para sus habitantes y visitantes un lugar de vida agradable y apacible.

Les invitamos a recorrer nuestra localidad y a contemplar nuestras riberas que albergan valores naturales y culturales que queremos mostrar y compartir. Existen áreas naturales y otras, ajardinadas o cultivadas (regadío a partir del Canal Imperial) que, junto al casco urbano, expresan nuestras señas de identidad.

Por Alcalá pasan el **Camino de Santiago** y el **GR 99** (Sendero de Gran Recorrido del Ebro) y, además del senderismo, se practican la pesca deportiva y diversas actividades náuticas. Disfrutemos en Alcalá de Ebro con la calidad de vida que proporciona nuestro entorno rural y ribereño contribuyendo a la conservación y promoción de tan hermoso lugar.



**Población (2006)** 300

**Gentilicio** Alcalainos

**Fiestas**

- ✦ San Gregorio  
9 de mayo
- ✦ Santa Bárbara  
4 de diciembre

*Migas y rancho para todos los vecinos en el Pabellón Municipal en la Fiestas.*

*Danzas y paloteado se realizan desde 1929, en honor del patrón San Gregorio.*

**Ayuntamiento**

- ✦ Dirección: Plaza de España 1
- ✦ Teléfono: 976 615 716

**Comarca**

- ✦ Dirección: Arco del Marqués 10
- ✦ Teléfono: 976 613 005
- ✦ E-mail: [info@rialebro.net](mailto:info@rialebro.net)
- ✦ Web: [www.rialebro.net](http://www.rialebro.net)



Iglesia de la Santísima Trinidad

